

Piano Comunale di Emergenza
Aree di Protezione Civile

Fonte: Servizio per l'Informazione Territoriale e la Tematica - Regione Abruzzo
 Direzione Lavori Pubblici e Protezione Civile - Regione Abruzzo
 Scala 1:5.000

- Legenda**
- Limite comunale
 - COC
 - Aree di attesa
 - Aree di accoglienza
 - ★ Edifici strategici
 - Viabilità principale

AT0009
 X: 2500329,0627 Y: 4656341,5672 S.R.: G.B.
 Progressivo area: 013069101AT0009
 Denominazione: Area verde antistante centro commerciale "Insieme"
 Caratteristica area: parco pubblico
 Località: Piana S. Angelo
 Indirizzo: Strada Provinciale
 Superficie: 2.400 mq
 persone ospitabili: 12.000 mq
 Responsabile: Gabriele Marchese - Sindaco
 n. cell: 3356942404
 n. tel: 0873340240
 n. fax: 0873340240
 Sistema di allertamento: Dispositivi acustici mobili, radio e tv, rete telefonica, campanone

AT0010
 X: 2500822,6669 Y: 4657253,0374 S.R.: G.B.
 Progressivo area: 013069101AT0010
 Denominazione: Piazza Sardegna
 Caratteristica area: piazza asfaltata
 Località: Rione Marina
 Indirizzo: Piazza Sardegna
 Superficie: 2.400 mq
 persone ospitabili: 1000
 Responsabile: Gabriele Marchese - Sindaco
 n. cell: 3356942404
 n. tel: 0873340240
 n. fax: 0873340240
 Sistema di allertamento: Dispositivi acustici mobili, radio e tv, rete telefonica, campanone

AT0011
 X: 2501128,2313 Y: 4657085,891 S.R.: G.B.
 Progressivo area: 013069101AT0011
 Denominazione: Piazza Cristoforo Colombo
 Caratteristica area: piazza asfaltata
 Località: Rione Marina
 Indirizzo: Viale Cristoforo Colombo
 Superficie: 5.000 mq
 persone ospitabili: 2500
 Responsabile: Gabriele Marchese - Sindaco
 n. cell: 3356942404
 n. tel: 0873340240
 n. fax: 0873340240
 Sistema di allertamento: Dispositivi acustici mobili, radio e tv, rete telefonica

AT0012
 X: 2500667,5725 Y: 4658011,4109 S.R.: G.B.
 Progressivo area: 013069101AT0012
 Denominazione: Piazza Gramsci
 Caratteristica area: piazza asfaltata
 Località: Rione Marina
 Indirizzo: Viale Gramsci
 Superficie: 3.000 mq
 persone ospitabili: 1500
 Responsabile: Gabriele Marchese - Sindaco
 n. cell: 3356942404
 n. tel: 0873340240
 n. fax: 0873340240
 Sistema di allertamento: Dispositivi acustici mobili, radio e tv, rete telefonica

AT0013
 X: 2501435,4013 Y: 4657892,7881 S.R.: G.B.
 Progressivo area: 013069101AT0013
 Denominazione: Piazza A. Gramsci
 Caratteristica area: largo asfaltato
 Località: Rione Marina
 Indirizzo: Viale Cristoforo Colombo
 Superficie: 1.000 mq
 persone ospitabili: 400
 Responsabile: Gabriele Marchese - Sindaco
 n. cell: 3356942404
 n. tel: 0873340240
 n. fax: 0873340240
 Sistema di allertamento: Dispositivi acustici mobili, radio e tv, rete telefonica

AT0014
 X: 2499657,7298 Y: 4658547,6722 S.R.: G.B.
 Progressivo area: 013069101AT0014
 Denominazione: Rotonda Via Paolucci
 Caratteristica area: largo asfaltato
 Località: Rione Marina
 Indirizzo: Viale Cristoforo Colombo
 Superficie: 20.000 mq
 persone ospitabili: 400
 Responsabile: Gabriele Marchese - Sindaco
 n. cell: 3356942404
 n. tel: 0873340240
 n. fax: 0873340240
 Sistema di allertamento: Dispositivi acustici mobili, radio e tv, rete telefonica

AA0004
 Progressivo area: 013069101AA0004
 X: 2501053,0726 Y: 4657852,704 S.R.: G.B.
 Denominazione: Lungomare C. Colombo
 Località: Rione Marina
 Indirizzo: Viale C. Colombo
 Superficie: 20.000 mq
 Destinazione d'uso: verde pubblico
 n. Letti: -
 n. Evacuati: 200
 n. Roulottes: 300
 n. Tende: 100
 n. Container: 600
 En. Elettrica: si
 Acqua potabile: si
 Gas: no
 Servizi igienici: si
 Acque reflue: si
 Mensa: no
 Pasti: -
 Responsabile: Gabriele Marchese - Sindaco
 n. cell: 3356942404
 n. tel: 0873340240
 n. fax: 0873340240
 note: -

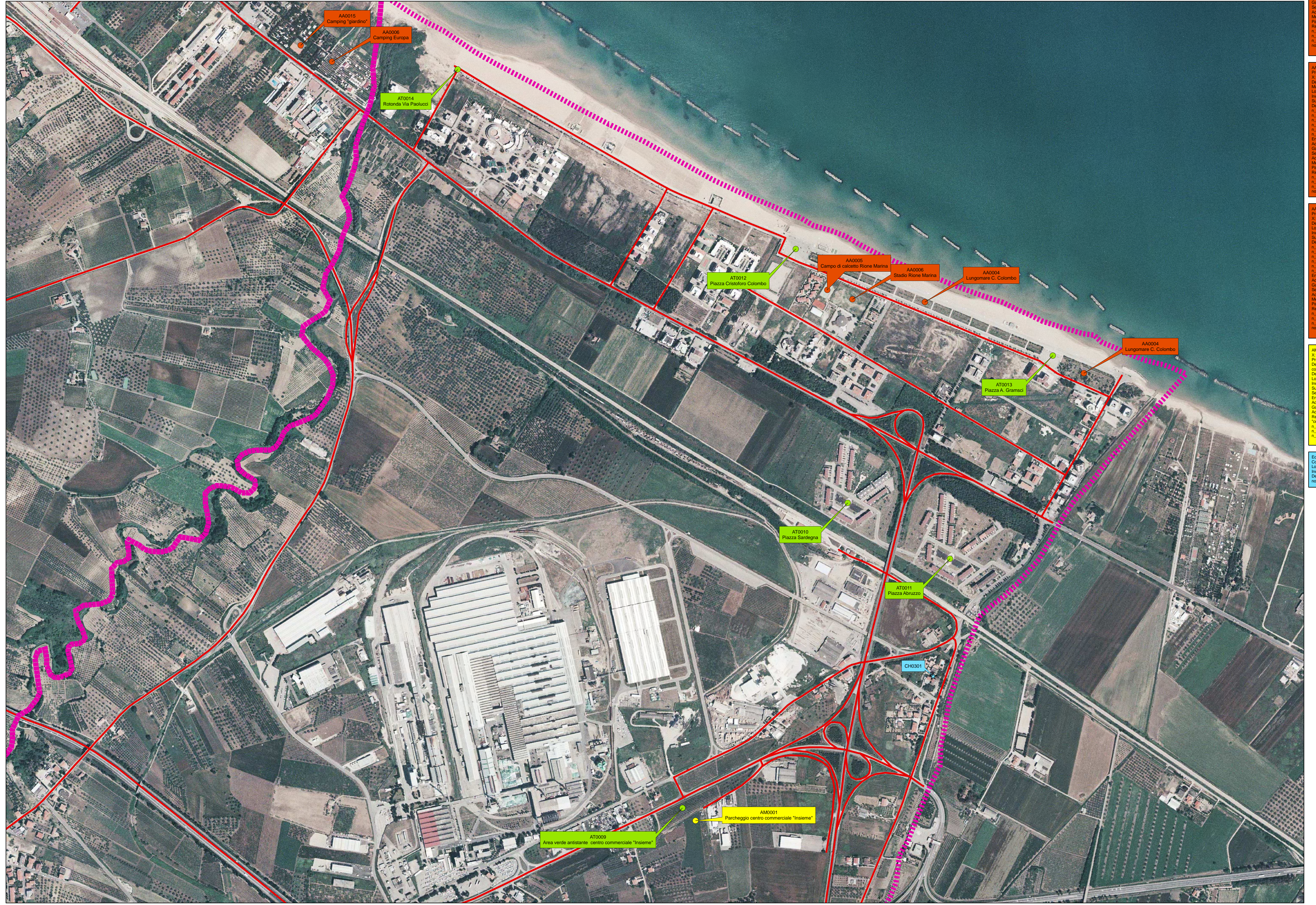

AA0004
 Progressivo area: 013069101AA0004
 X: 2501053,0726 Y: 4657852,704 S.R.: G.B.
 Denominazione: Lungomare C. Colombo
 Località: Rione Marina
 Indirizzo: Viale C. Colombo
 Superficie: 20.000 mq
 Destinazione d'uso: verde pubblico
 n. Letti: -
 n. Evacuati: 200
 n. Roulottes: 300
 n. Tende: 100
 n. Container: 600
 En. Elettrica: si
 Acqua potabile: si
 Gas: no
 Servizi igienici: si
 Acque reflue: si
 Mensa: no
 Pasti: -
 Responsabile: Gabriele Marchese - Sindaco
 n. cell: 3356942404
 n. tel: 0873340240
 n. fax: 0873340240
 note: -

AA0005
 Progressivo area: 013069101AA0005
 X: 2500761,6775 Y: 4657889,0127 S.R.: G.B.
 Denominazione: Campo di calcio Rione Marina
 Località: Rione Marina
 Indirizzo: Viale E. Berlinguer
 Superficie: 2.000 mq
 Destinazione d'uso: campo sportivo
 n. Letti: -
 n. Soccorritori: 5
 n. Evacuati: 60
 n. Roulottes: -
 n. Tende: 15
 n. Container: -
 En. Elettrica: si
 Acqua potabile: si
 Gas: si
 Servizi igienici: si - 2
 Acque reflue: si
 Mensa: no
 Pasti: -
 Responsabile: Gabriele Marchese - Sindaco
 n. cell: 3356942404
 n. tel: 0873340240
 n. fax: 0873340240
 note: -

AA0006
 Progressivo area: 013069101AA0006
 X: 2500385,5994 Y: 4657861,1005 S.R.: G.B.
 Denominazione: Stadio Rione Marina
 Località: Rione Marina
 Indirizzo: Viale E. Berlinguer
 Superficie: 6.000 mq
 Destinazione d'uso: campo sportivo
 n. Letti: -
 n. Soccorritori: 100
 n. Evacuati: 1000
 n. Roulottes: -
 n. Tende: 200
 n. Container: -
 En. Elettrica: si
 Acqua potabile: si
 Gas: no
 Servizi igienici: si - 2
 Acque reflue: si
 Mensa: no
 Pasti: -
 Responsabile: Gabriele Marchese - Sindaco
 n. cell: 3356942404
 n. tel: 0873340240
 n. fax: 0873340240
 note: -

AM0001
 X: 2500368 Y: 4656303,7416 S.R.: G.B.
 Progressivo area: 013069101AM0001
 Denominazione: Parcheggio centro commerciale "Insieme"
 Località: Piana S. Angelo
 Indirizzo: presso centro commerciale "Insieme"
 Superficie: mq 14.000
 Servizi igienici: si - 2
 En. Elettrica: si
 Acqua potabile: si
 Gas: si
 Acque reflue: si
 Responsabile: Marco di Florio - presidente "consorzio Intercom"
 n. cell: 3391411670
 n. tel: -
 n. fax: -

Edifici strategici
 Codice GIS: CH0301
 Località: Stazione
 Indirizzo: Contrada Stazione
 Denominazione: R.S.A. San Vitale
 note: -