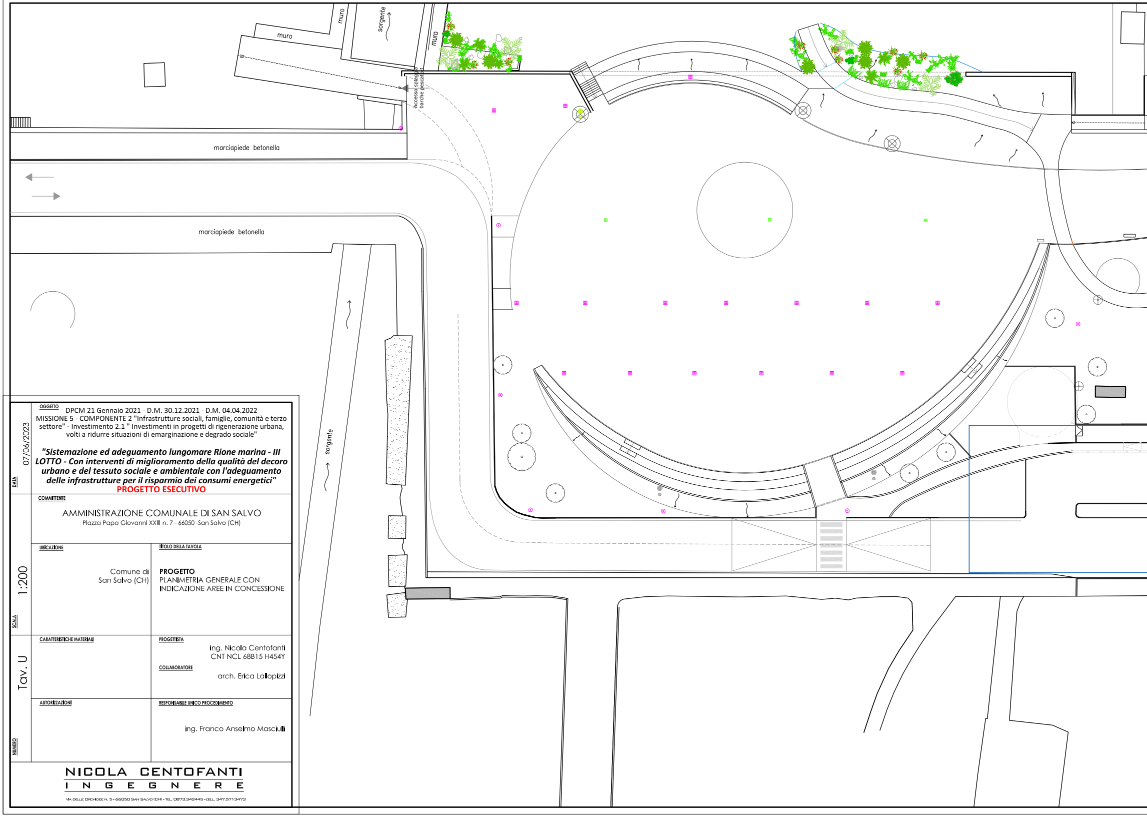
muro
muro
sorgente
muro
Accesso spiaggia barche pescatori
marciapiede betonella
marciapiede betonella
sorgente

DATA 07/06/2023

OGGETTO

DPCM 21 Gennaio 2021 - D.M. 30.12.2021 - D.M. 04.04.2022
MISSIONE 5 - COMPONENTE 2 "Infrastrutture sociali, famiglie, comunità e terzo settore" - Investimento 2.1 " Investimenti in progetti di rigenerazione urbana, volti a ridurre situazioni di emarginazione e degrado sociale"

"Sistemazione ed adeguamento lungomare Rione marina - III LOTTO - Con interventi di miglioramento della qualità del decoro urbano e del tessuto sociale e ambientale con l'adeguamento delle infrastrutture per il risparmio dei consumi energetici"

PROGETTO ESECUTIVO

COMMITTENTE

AMMINISTRAZIONE COMUNALE DI SAN SALVO
Piazza Papa Giovanni XXIII n. 7 - 66050 -San Salvo (CH)

SCALA 1:200

UBICAZIONE

Comune di
San Salvo (CH)

TITOLO DELLA TAVOLA

PROGETTO
PLANIMETRIA GENERALE CON
INDICAZIONE AREE IN CONCESSIONE

NUMERO Tav. U

CARATTERISTICHE MATERIALI

PROGETTISTA

ing. Nicola Centofanti
CNT NCL 68B15 H454Y

COLLABORATORE

arch. Erica Lallopizzi

AUTORIZZAZIONI

RESPONSABILE UNICO PROCEDIMENTO

ing. Franco Anselmo Masciuli

NICOLA CENTOFANTI
INGEGNERE

VIA DELLE ORCHIDEE N. 5 - 66050 SAN SALVO (CH) - TEL. 0873.342445 - CELL. 347.5713473

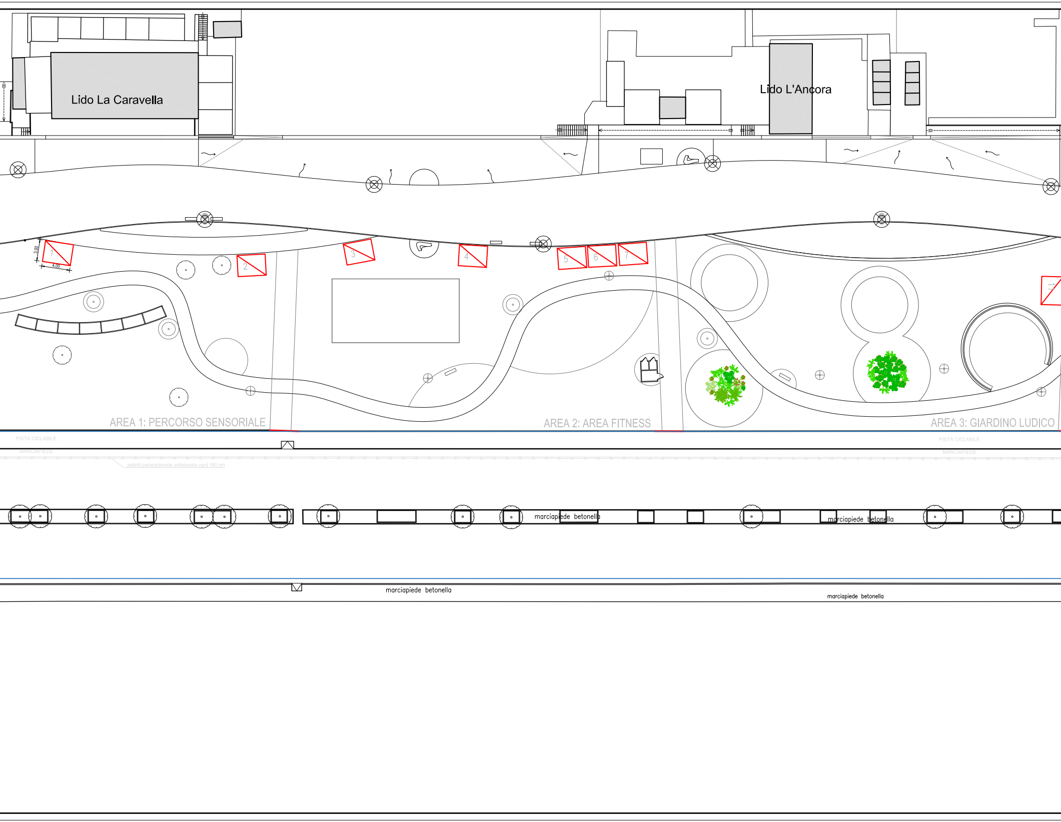
Lido La Caravella
Lido L'Ancora
3.00
4.00
1
2
3
4
5
6
7
AREA 1: PERCORSO SENSORIALE
AREA 2: AREA FITNESS
AREA 3: GIARDINO LUDICO
PISTA CICLABILE
MARCIAPIEDE
paletti parapedonale antisisosta ogni 180 cm
PISTA CICLABILE
MARCIAPIEDE
marciapiede betonella
marciapiede betonella
marciapiede betonella
marciapiede betonella

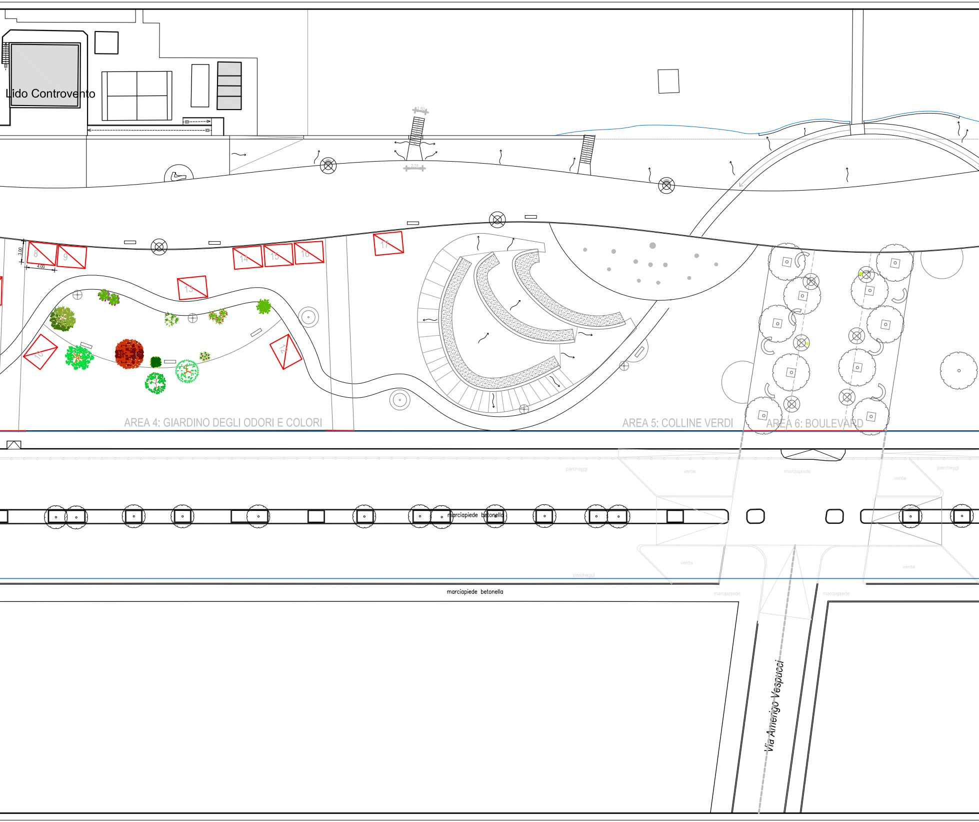
Lido Controvento
1.50
2.31
3.00
4.00
8
9
10
12
13
14
15
16
17
AREA 4: GIARDINO DEGLI ODORI E COLORI
AREA 5: COLLINE VERDI
AREA 6: BOULEVARD
parcheggi
verde
marciapiede
verde
parcheggi
marciapiede betonella
verde
parcheggi
verde
marciapiede betonella
marciapiede
marciapiede
Via Amerigo Vespucci

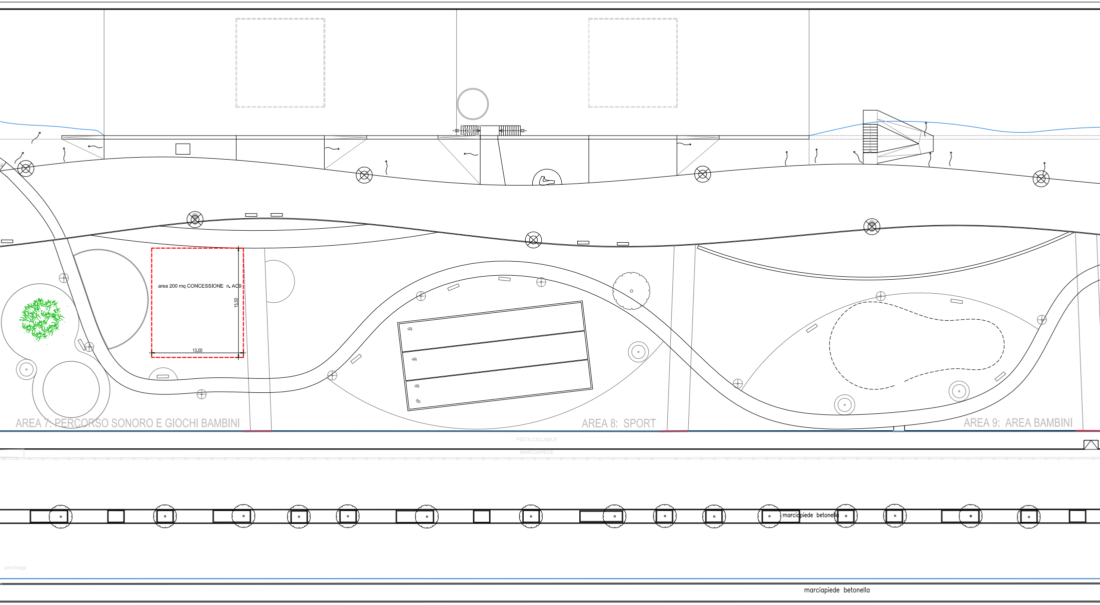
area 200 mq CONCESSIONE n. AC9
15,50
13,00
AREA 7: PERCORSO SONORO E GIOCHI BAMBINI
AREA 8: SPORT
AREA 9: AREA BAMBINI
PISTA CICLABILE
MARCIAPIEDE
marciapiede betonella
parcheggi
marciapiede betonella

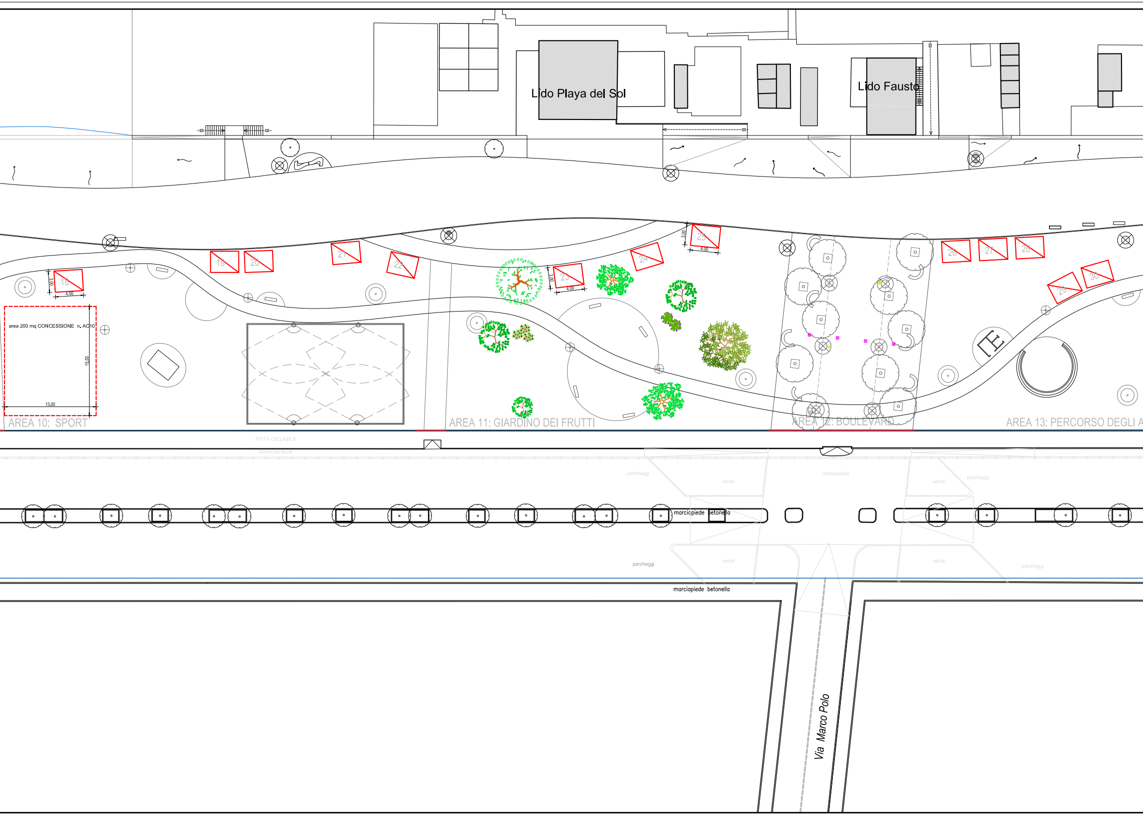
Lido Playa del Sol
Lido Fausto
18
3.00
4.00
19
20
21
22
23
3.00
4.00
24
25
3.00
4.00
26
27
28
29
30
area 200 mq CONCESSIONE n. AC10
15.50
13.00
AREA 10: SPORT
AREA 11: GIARDINO DEI FRUTTI
AREA 12: BOULEVARD
AREA 13: PERCORSO DEGLI A
PISTA CICLABILE
MARCIAPIEDE
parcheggi
verde
marciapiede
verde
parcheggi
marciapiede betonella
parcheggi
verde
verde
parcheggi
marciapiede betonella
Via Marco Polo

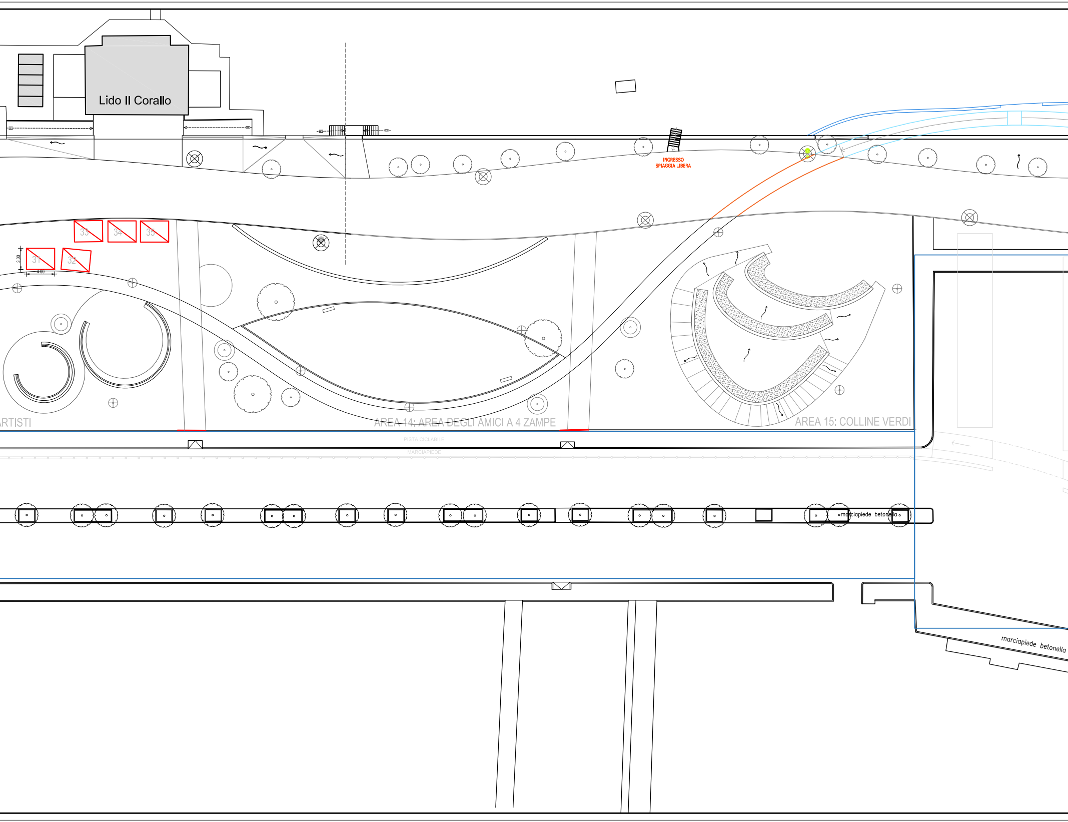
Lido Il Corallo
INGRESSO
SPIAGGIA LIBERA
33
34
35
3,00
31
32
4,00
RTISTI
AREA 14: AREA DEGLI AMICI A 4 ZAMPE
AREA 15: COLLINE VERDI
PISTA CICLABILE
MARCIAPIEDE
marciapiede betonella
marciapiede betonella

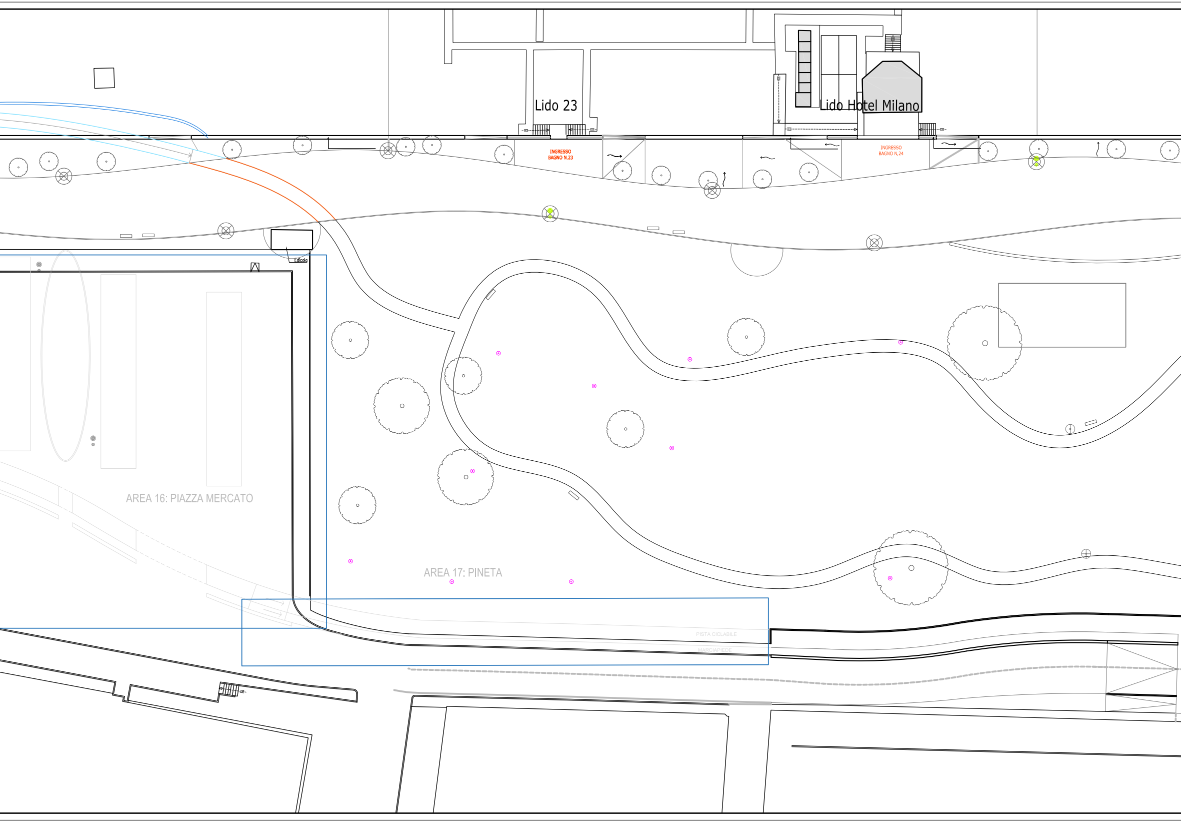
Lido 23
Lido Hotel Milano
INGRESSO
BAGNO N.23
INGRESSO
BAGNO N.24
Edicola
AREA 16: PIAZZA MERCATO
AREA 17: PINETA
PISTA CICLABILE
MARCIAPIEDE

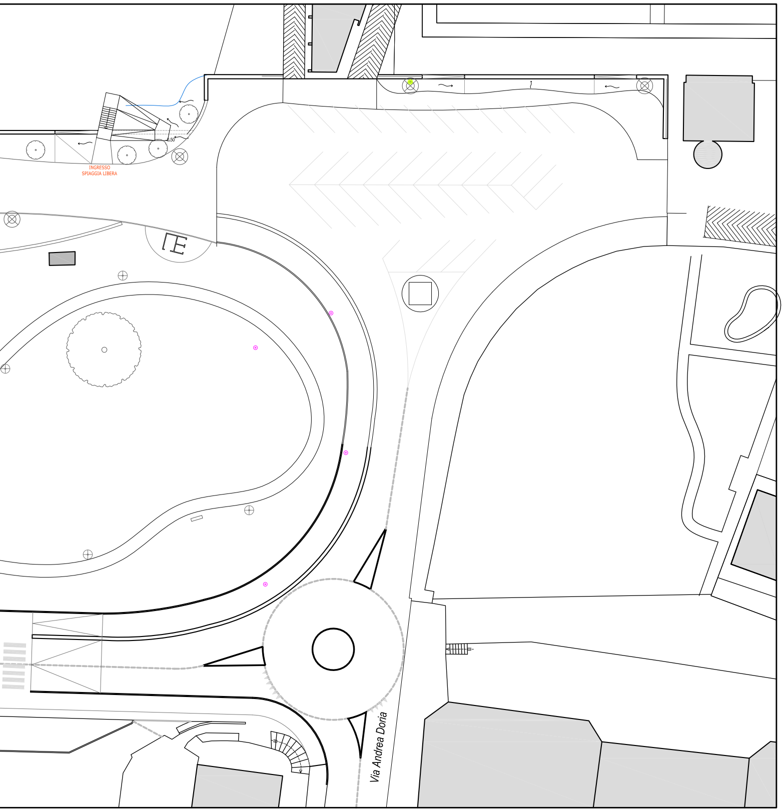
INGRESSO
SPIAGGIA LIBERA
0.50
Via Andrea Doria

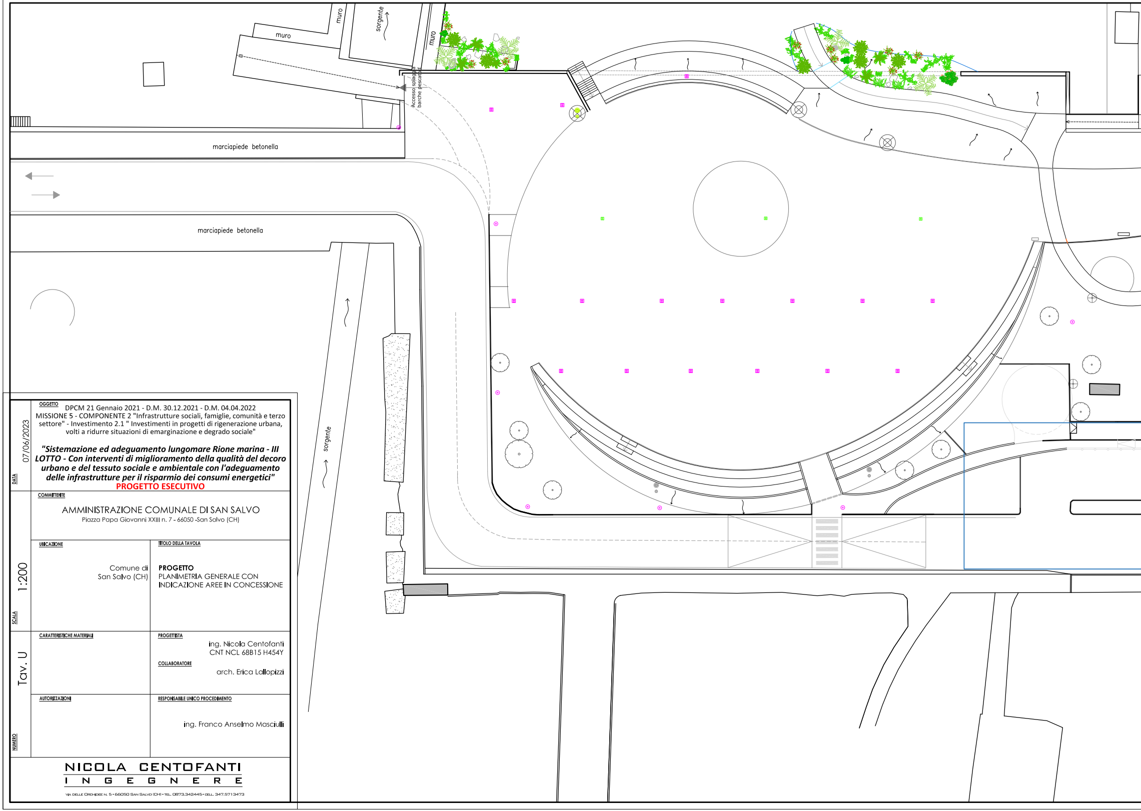
muro
muro
sorgente
muro
Accesso spiaggia barche pescatori
marciapiede betonella
marciapiede betonella
sorgente

DATA
07/06/2023

OGGETTO
DPCM 21 Gennaio 2021 - D.M. 30.12.2021 - D.M. 04.04.2022
MISSIONE 5 - COMPONENTE 2 "Infrastrutture sociali, famiglie, comunità e terzo settore" - Investimento 2.1 " Investimenti in progetti di rigenerazione urbana, volti a ridurre situazioni di emarginazione e degrado sociale"

"Sistemazione ed adeguamento lungomare Rione marina - III LOTTO - Con interventi di miglioramento della qualità del decoro urbano e del tessuto sociale e ambientale con l'adeguamento delle infrastrutture per il risparmio dei consumi energetici"

PROGETTO ESECUTIVO

COMMITTENTE
AMMINISTRAZIONE COMUNALE DI SAN SALVO
Piazza Papa Giovanni XXIII n. 7 - 66050 -San Salvo (CH)

SCALA
1:200

UBICAZIONE
Comune di
San Salvo (CH)

TITOLO DELLA TAVOLA
PROGETTO
PLANIMETRIA GENERALE CON
INDICAZIONE AREE IN CONCESSIONE

NUMERO
Tav. U

CARATTERISTICHE MATERIALI

PROGETTISTA
ing. Nicola Centofanti
CNT NCL 68B15 H454Y

COLLABORATORE
arch. Erica Lallopizzi

AUTORIZZAZIONI

RESPONSABILE UNICO PROCEDIMENTO
ing. Franco Anselmo Masciulli

NICOLA CENTOFANTI
INGEGNERE
via delle Orchidee n. 5 - 66050 San Salvo (CH) - tel. 0873.342445 - cell. 347.5713473

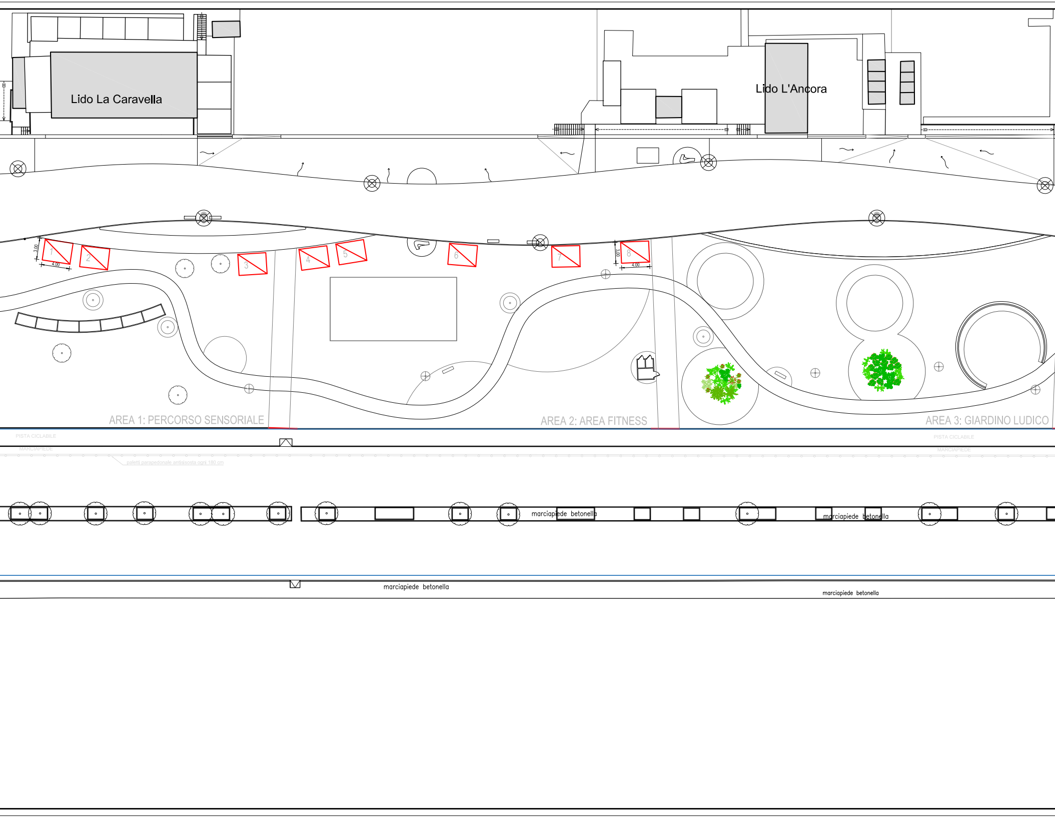
Lido La Caravella
Lido L'Ancora
3.00
4.00
1
2
3
4
5
6
7
8
3.00
4.00
AREA 1: PERCORSO SENSORIALE
AREA 2: AREA FITNESS
AREA 3: GIARDINO LUDICO
PISTA CICLABILE
MARCIAPIEDE
paletti parapedonale antisisosta ogni 180 cm
PISTA CICLABILE
MARCIAPIEDE
marciapiede betonella
marciapiede betonella
marciapiede betonella
marciapiede betonella

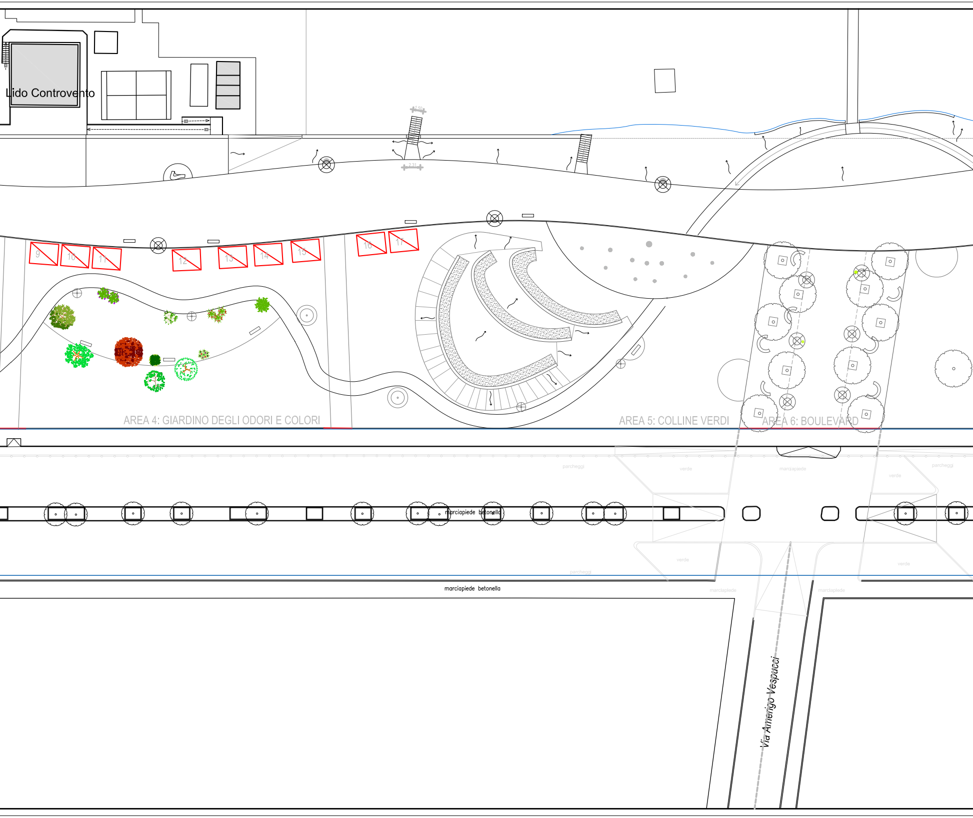
Lido Controvento
1.50
2.31
9
10
11
12
13
14
15
16
17
AREA 4: GIARDINO DEGLI ODORI E COLORI
AREA 5: COLLINE VERDI
AREA 6: BOULEVARD
parcheggi
verde
marciapiede
verde
parcheggi
marciapiede betonella
verde
parcheggi
verde
marciapiede
marciapiede
marciapiede betonella
Via Amerigo Vespucci

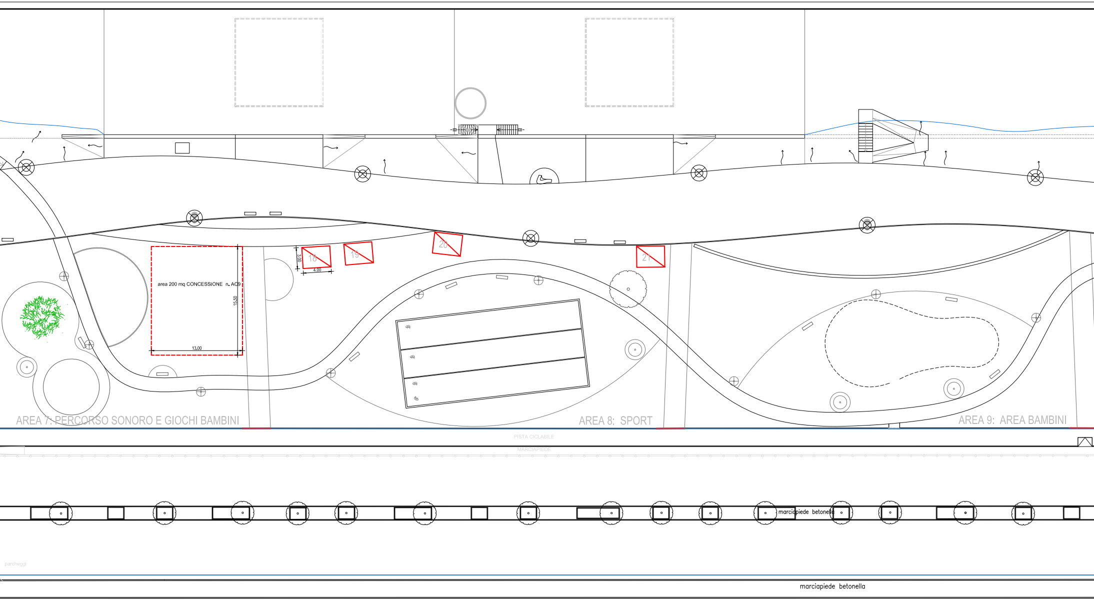
area 200 mq CONCESSIONE n. AC9
15,50
13,00
3,00
4,00
18
19
20
21
AREA 7: PERCORSO SONORO E GIOCHI BAMBINI
AREA 8: SPORT
AREA 9: AREA BAMBINI
PISTA CICLABILE
MARCIAPIEDE
marciapiede betonella
parcheggi
marciapiede betonella

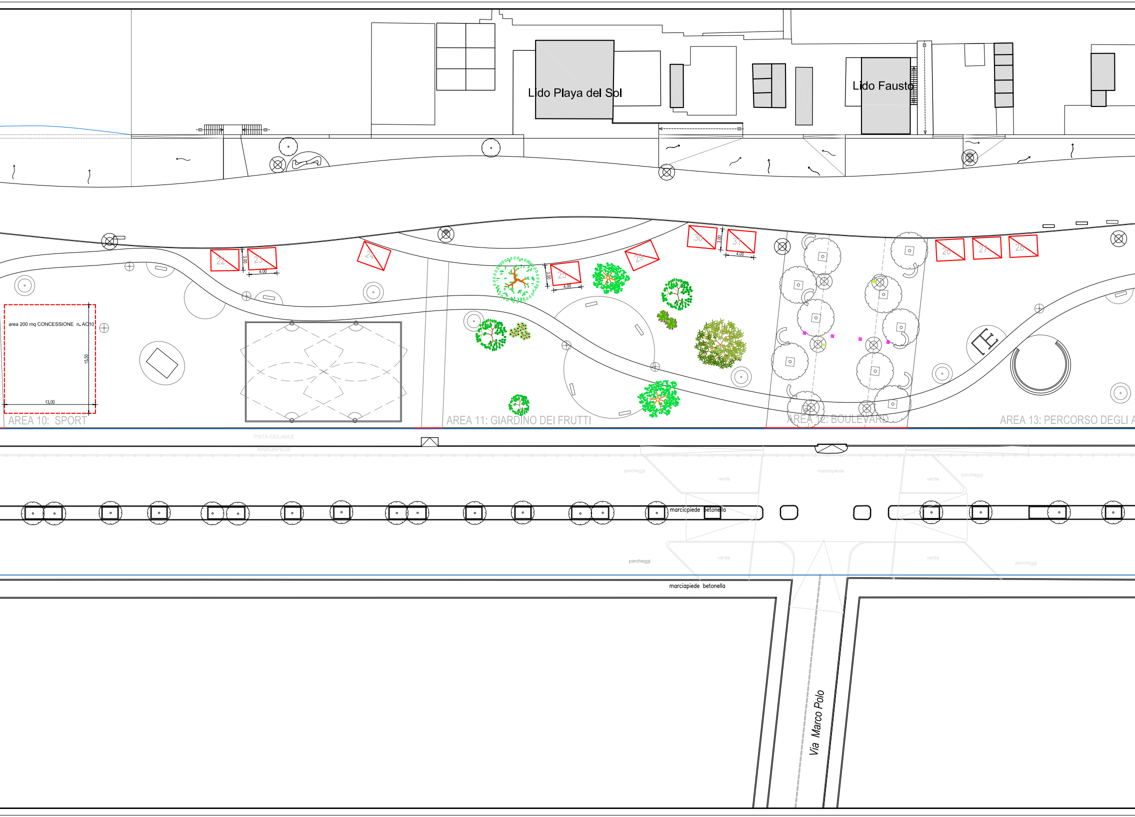
Lido Playa del Sol
Lido Fausto
22
23
3.00
4.00
24
25
3.00
4.00
29
30
31
3.00
4.00
26
27
28
area 200 mq CONCESSIONE n. AC10
15,50
13,00
AREA 10: SPORT
AREA 11: GIARDINO DEI FRUTTI
AREA 12: BOULEVARD
AREA 13: PERCORSO DEGLI A
PISTA CICLABILE
MARCIAPIEDE
parcheggi
verde
marciapiede
verde
parcheggi
marciapiede betonella
parcheggi
verde
verde
parcheggi
marciapiede betonella
Via Marco Polo

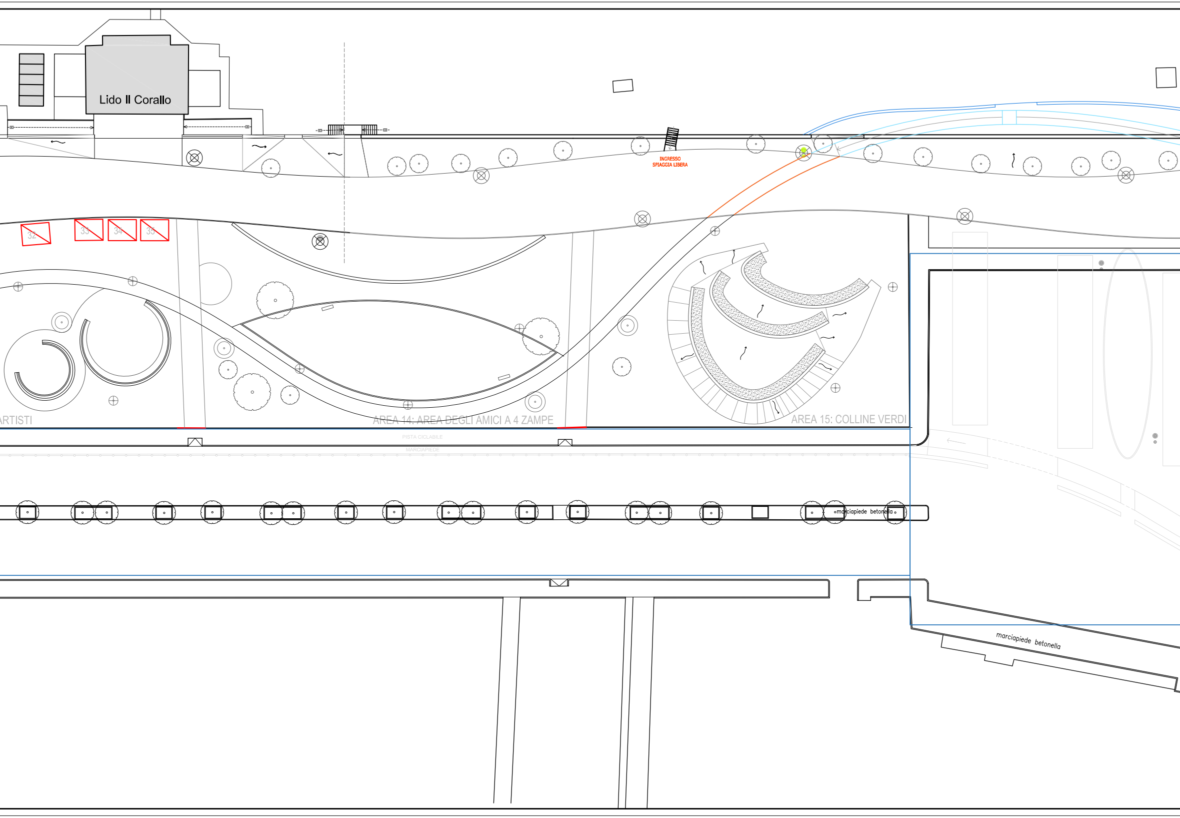
Lido Il Corallo
INGRESSO
SPIAGGIA LIBERA
32
33
34
35
ARTISTI
AREA 14: AREA DEGLI AMICI A 4 ZAMPE
AREA 15: COLLINE VERDI
PISTA CICLABILE
MARCIAPIEDE
marciapiede betonella
marciapiede betonella

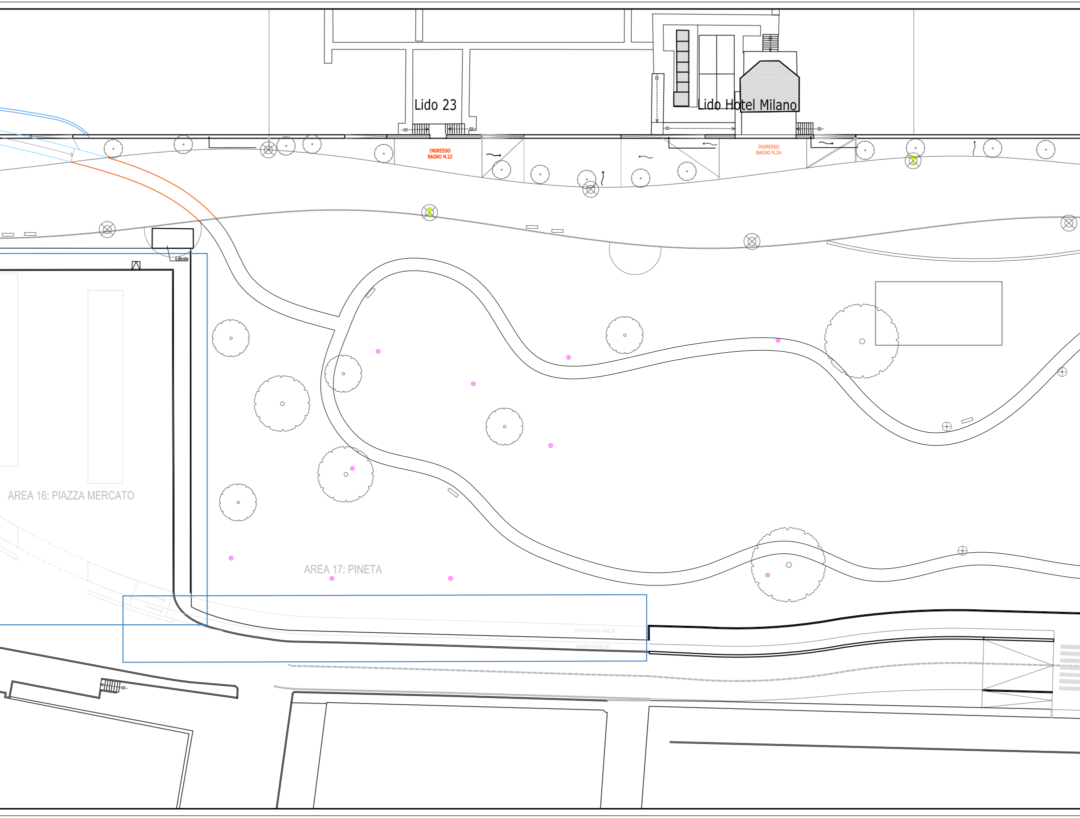
Lido 23
Lido Hotel Milano
INGRESSO BAGNO N.23
INGRESSO BAGNO N.24
Edicola
AREA 16: PIAZZA MERCATO
AREA 17: PINETA
PISTA CICLABILE
MARCIAPIEDE

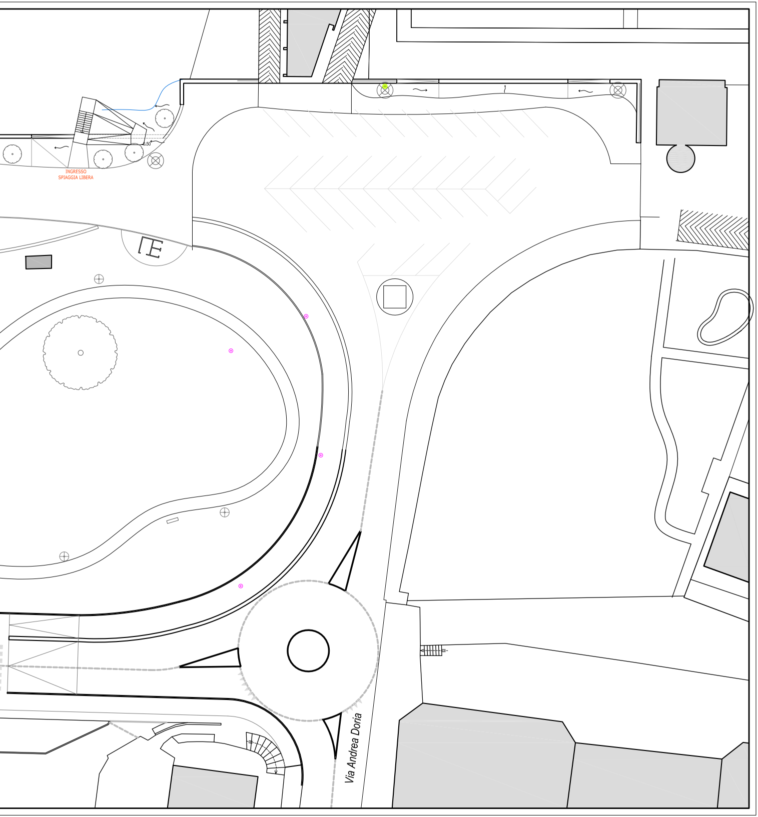
0.50
INGRESSO
SPIAGGIA LIBERA
Via Andrea Doria