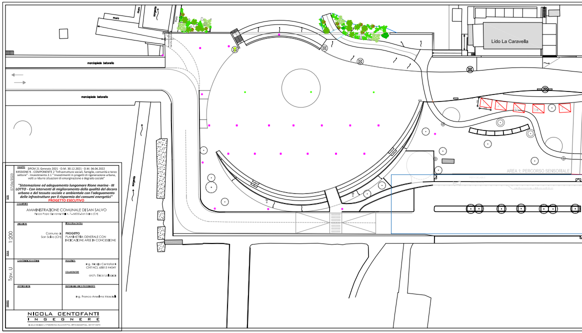
muro
muro
sorgente
sorgente
marciapiede betonella
marciapiede betonella
Lido La Caravella
AREA 1: PERCORSO SENSORIALE

DATA 07/06/2023

SCALA 1:200

Tav. U

OGGETTO
DPCM 21 Gennaio 2021 - D.M. 30.12.2021 - D.M. 04.04.2022
MISSIONE 5 - COMPONENTE 2 "Infrastrutture sociali, famiglie, comunità e terzo settore" - Investimento 2.1 " Investimenti in progetti di rigenerazione urbana, volti a ridurre situazioni di emarginazione e degrado sociale"

"Sistemazione ed adeguamento lungomare Rione marina - III LOTTO - Con interventi di miglioramento della qualità del decoro urbano e del tessuto sociale e ambientale con l'adeguamento delle infrastrutture per il risparmio dei consumi energetici"

PROGETTO ESECUTIVO

COMMITTENTE
AMMINISTRAZIONE COMUNALE DI SAN SALVO
Piazza Papa Giovanni XXIII n. 7 - 66050 - San Salvo (CH)

UBICAZIONE
Comune di
San Salvo (CH)

PROGETTO
PLANIMETRIA GENERALE CON
INDICAZIONE AREE IN CONCESSIONE

PROGETTISTA
ing. Nicola Centofanti
CNT NCL 68B15 H454Y

COLLABORATORE
arch. Erica Lallopizzi

RESPONSABILE UNICO PROCEDIMENTO
ing. Franco Anselmo Mascilli

NICOLA CENTOFANTI
INGEGNERE

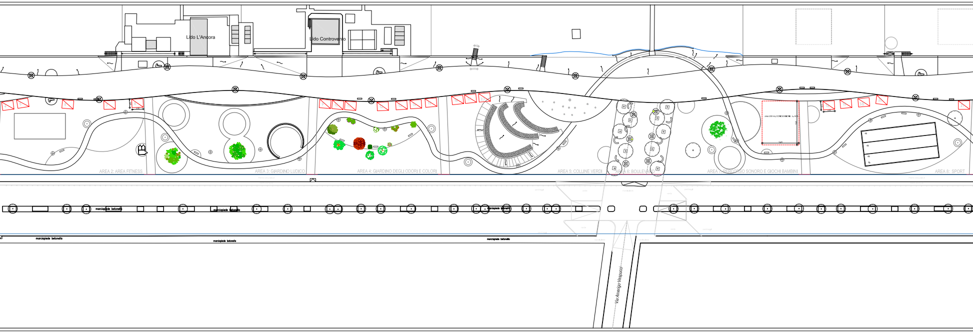
Lido L'Ancora
Lido Controvento
AREA 2: AREA FITNESS
AREA 3: GIARDINO LUDICO
AREA 4: GIARDINO DEGLI ODORI E COLORI
AREA 5: COLLINE VERDI
AREA 6: BOULEVARD
AREA 7: PERCORSO SONORO E GIOCHI BAMBINI
AREA 8: SPORT
marciapiede betonella
marciapiede betonella
marciapiede betonella
marciapiede betonella
marciapiede betonella
marciapiede betonella
Via Amerigo Vespucci

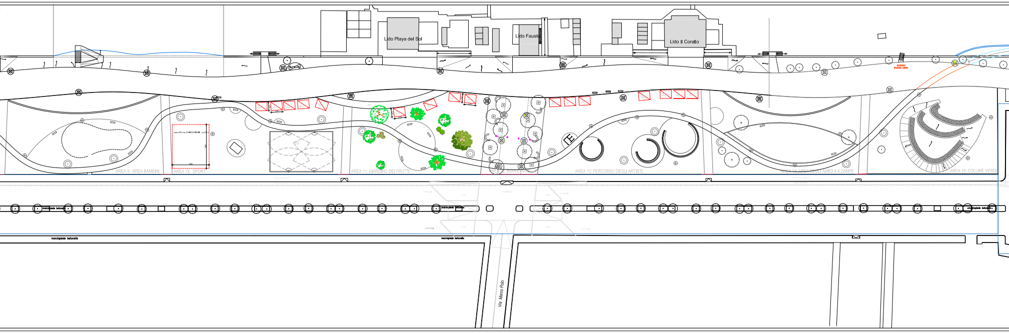

Lido Playa del Sol
Lido Fausto
Lido Il Corallo
INGRESSO
SPIAGGIA LIBERA
AREA 9: AREA BAMBINI
AREA 10: SPORT
AREA 11: GIARDINO DEI FRUTTI
AREA 12: BOULEVARD
AREA 13: PERCORSO DEGLI ARTISTI
AREA 14: AREA DEGLI AMICI A 4 ZAMPE
AREA 15: COLLINE VERDI
marciapiede betonella
marciapiede betonella
marciapiede betonella
marciapiede betonella
marciapiede betonella
Via Marco Polo

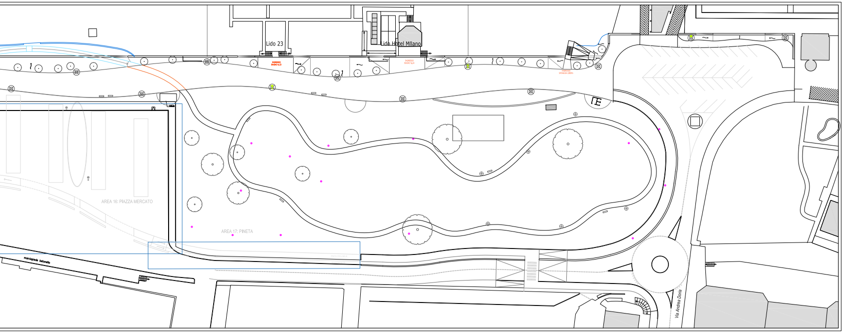
Lido 23
Lido Hotel Milano
INGRESSO BAGNO N.23
INGRESSO BAGNO N.24
INGRESSO SPIAGGIA LIBERA
AREA 16: PIAZZA MERCATO
AREA 17: PINETA
marciapiede betonella
Via Andrea Doria